

# Die komplette Auftragsbearbeitung



## Zielgruppe

Kleine Handwerksbetriebe

Diese netzwerkfähige Software packt in Ihrem Handwerksbetrieb kräftig mit an. Sie bearbeiten Ausschreibungen ganz einfach, kalkulieren Angebote blitzschnell und verwalten Ihre Stammdaten schön übersichtlich. Hinzu kommen spezielle Funktionen für das Bau-, Ausbau-, Elektro- und Metallgewerbe.

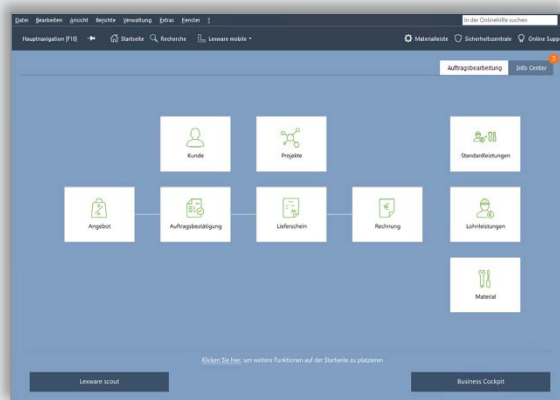

## Auftragsbearbeitung

Klare Bedienung, übersichtliche Menüs, hilfreiche Assistenten – damit arbeiten Sie von Anfang an erfolgreich.

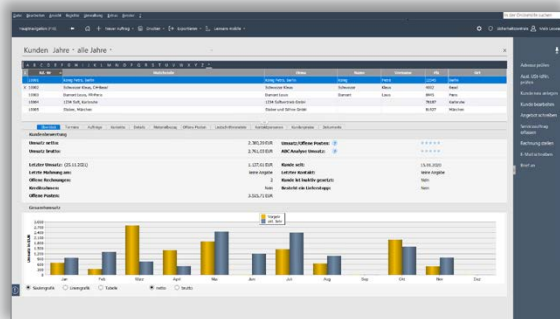

## Die Kundenansicht

Immer den Überblick dank aller Informationen zu Ihren Kunden wie Umsatz, offene Posten etc. zentral in der Kundenansicht.

**LEXWARE**

Einfach machen

## Die wichtigsten Leistungen auf einen Blick

### Basisfunktionen

- Erstellen von Angeboten, Lieferscheinen, Rechnungen und Rechnungskorrekturen
- Belegerfassung im One-Stop-Shop-Verfahren (OSS)
- Abrechnung mit Nullsteuersatz gemäß §12 Abs. 3 UStG (Photovoltaikanlagen)
- Belegversand im PDF-Format über E-Mail sowie SMTP
- Komfortabler HTML-E-Mail-Versand-Dialog in Verbindung mit Microsoft® Outlook sowie Adressbuch
- Integriertes Lexware online-banking\* für Überweisungen und Lastschriften
- Kunden-, Lieferanten-, Material- und Materialgruppenverwaltung
- Material-, Positions-, Titel- und Endpreiskalkulation mit Gewinnausweis
- Kunden- und Lieferantenverwaltung mit n-fachen Kontaktpersonen
- Tagverwaltung und hinterlegen von Tags (Markierungen) an Belege, Kunden/Lieferanten und Artikel
- Teil- und Schlussrechnung, Kostenvoranschlag, Serviceauftrag, Nachtragsangebot, u.v.m.
- Alternativposition, Titel und Titelzusammenstellung
- Geeignet zur Verwaltung mehrerer Firmen
- Separater Ausweis von Lohnleistungen für Handwerk und Dienstleistungen (nach § 35a Abs. 2 S. 2 EStG)
- Datanorm 4.0 und 5.0; Eldanorm '96 und 2000; ZVEH-Norm '96 und 2000; GAEB '90, 2000
- Aufmaßberechnung
- Material- und Standardleistungsverwaltung
- Abrechnung von Bauleistung nach VOB/B, BGB
- Fremdleistungs- und Geräteverwaltung
- Umfangreiche Statistiken, sowie ab 1. Quartal 2024 freie Pivot-Tabellen definieren

### Stammdaten

- Druck von Kunden-, Preis- und Materiallisten
- Kreditlimitverwaltung und Kundensperrfunktion
- Materialreservierung, Rückstandsverwaltung und Teillieferung
- Freifelder in Stammdatenmasken und Auftragsassistent

### Einkaufsmodul mit Lagerorganisation

- Inventur mit Bestandserfassung und Lagerbewertung
- Bestellwesen mit automatisch generierten Bestellvorschlägen
- Anlegen und verwalten mehrerer Lager
- Termin- und Aufgabenmanager

### Mehrwertfunktionen

- Schnittstelle zu CRM-Software der cobra GmbH
- Anbindung an Lexware poststelle: Druck, Kuvertierung und Versand von Belegen
- Lexware mobile: Daten über Smartphone, Laptop, Tablet und PC einsehen und bearbeiten
- Anbindung an den Online-Frankierservice 'Internetmarke' der Deutschen Post AG
- DATEV-Export-Schnittstelle für den Datenaustausch mit dem Steuerberater
- Lexware adress-check: immer aktuelle Kunden und Kontaktinformationen
- Standardisierte eShop-Schnittstelle
- Betriebsprüfer-Export
- Datenexport nach UPS, GLS und DHL
- Lexware eRechnung mit digitaler Signatur
- E-Rechnungen im XRechnungs- oder ZUGFeRD Format\*\*

### Zusatzfunktionen der Lexware premium line

- Client-/Server-Lösung (5 Arbeitsplätze inklusive und netzwerkfähig)
- Rechte- und Benutzerverwaltung inkl. Passwortschutz
- Lexware Sicherheitszentrale

\* nur bedingt netzwerkfähig

\*\* kostenpflichtiger Service

### Unser Versprechen

- ✓ Sie erhalten alle Updates kostenlos
- ✓ Sie arbeiten mit einer topaktuellen Software
- ✓ Sie berücksichtigen alle aktuellen Gesetze

### Konditionen

#### 365 Tage Laufzeit

Innerhalb der 365-tägigen Nutzungsdauer haben Sie Zugriff auf den vollen Leistungsumfang der Software und erhalten alle Updates kostenlos. Nach Ablauf der Nutzungsdauer muss diese kostenpflichtig verlängert werden. Ansonsten können Sie nur noch auf Ihre Daten zugreifen, das Programm aber nicht mehr nutzen.

### Konditionen

#### unbegrenzte Laufzeit

Innerhalb der Abo-Laufzeit haben Sie Zugriff auf den vollen Leistungsumfang der Software und erhalten alle Updates kostenlos. Die Mindestlaufzeit des Abos beträgt 365 Tage. Nach Ablauf verlängert sich die Laufzeit automatisch um weitere 365 Tage. Eine Kündigung ist jederzeit möglich. Sie wird jeweils zum Ende der Abo-Laufzeit wirksam. Anschließend können Sie nur noch auf Ihre Daten zugreifen, das Programm aber nicht mehr nutzen.

### Technische Daten

Die aktuellen Systemvoraussetzungen für die Nutzung der Lexware Software finden Sie hier:

<https://www.lexware.de/systemvoraussetzungen/>

